

入力操作マニュアル

ホームページより「RFLJ2018 参加申込書とチームメンバー登録.xlsx」と「参加申込書・メンバー登録入力操作マニュアル.pdf」の2つをダウンロードします。

【注意】なお、ダウンロードした Excel ファイルの名前は「d44ce73184599a28d9283af3965b3c16.xlsx」など長いファイル名になります。

【お願い】ダウンロードしたファイルは、念のためウイルス対策ソフトでスキャンをしてください。

【ファイルを開く】

1. インターネット上からダウンロードしたファイルは、ウイルスなどの脅威からパソコンを守るためにメッセージバーが表示されます。「編集を有効にする」や、または「コンテンツの有効化」をクリックします。

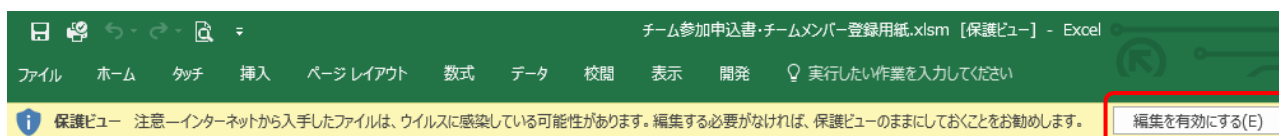

2. 続けてウイルスの脅威からパソコンを守るためにメッセージバーが表示されますので、「コンテンツの有効化」をクリックします。

【注意】コンテンツの有効化は必ず行ってください。マクロが動かなくなります。

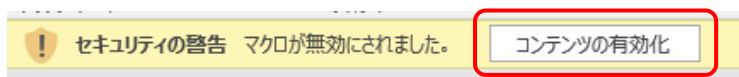

※Excel のバージョンにより、表示が異なることがあります。

※ [コンテンツの有効化] ボタンが表示されていない場合は、下記をご参照ください。

※お使いの環境によってはメッセージバーではなく、[ファイル] タブをクリックし、[コンテンツの有効化] をクリック、さらに [すべてのコンテンツを有効にする] をクリックします。



※ファイル名やフォルダ名の変更、ファイルの移動などをしなければ、次からはこのメッセージは表示されません。

【参加申込書】

- セルの色が塗りつぶされている箇所を入力してください。
- チェックボックスの指定を忘れずに行ってください。

A	B	C	D	E	FG	H	I	J	K	L	M	N	O	P	Q	R	S	T	U	V	W	X	Y	Z	AA
1																									
2																									
3																									
4																									
5																									
6																									
7																									
8																									
9																									
10																									
11																									
12																									
13																									
14																									
15																									

- チーム紹介と企画概要の別紙にチェックを付けられた場合は、下記のように入力をお願いします。

AB	AC	AD	AE	AF	AG	AH	AI	AJ	AK	AL	AM	AN	AO	AP	AQ	AR	AS

4. 「チームリーダーの連絡先」と「チームの連絡先」があります。もれなく入力してください。

	A	B	C	D	E	FG	H	I	J	K	L	M	N	O	P	Q	R	S	T	U	V	W	X	Y	Z	AA
16																										
17	2、	チームリーダー名	佐藤 太郎											性別	<input checked="" type="checkbox"/> 男	<input type="checkbox"/> 女	年齢	38	才							
18		チームご連絡先名	鈴木 二郎											性別	<input checked="" type="checkbox"/> 男	<input type="checkbox"/> 女	年齢	40	才							
19	チームリーダーおよびチーム	チームリーダーご連絡先	〒	350-0001	埼玉県川越市古谷上1-1-X																					
20		チームご連絡先	〒	350-0002	埼玉県川越市古谷本郷1-2-X																					
21		チームリーダー電話番号	日頃ご連絡をとりやすい電話を記入して下さい											FAX	049-222-33XX											
22		チーム電話番号	090-3322-XXXX											FAX	049-111-22XX											
23		チームE-mail	taro_s@mail.com																							
24		チーム説明会	<input checked="" type="checkbox"/>	6月16日(土) ※この日はキックオフになります			①18:00~			小江戸蔵里『産業観光館』ギャラリー																
25			<input type="checkbox"/>	7月7日(土)			②18:00~			小江戸蔵里『産業観光館』ギャラリー																
26			<input checked="" type="checkbox"/>	8月17日(金)			③18:00~			小江戸蔵里『産業観光館』ギャラリー																
27		(何れかに参加してください)	※ 会議に参加する予定人数											2	名 (資料の準備上、ご記入お願いします。)											
28			小江戸蔵里『産業観光館』ギャラリー：(川越市新富町1-10-1 川越市駅・本川越から徒歩)																							

5. Tシャツおよび必要な備品の数値を入力してください。集計値を表示するセルはロックされています。またTシャツの数は合計からリンクしています。

	A	B	C	D	E	FG	H	I	J	K	L	M	N	O	P	Q	R	S	T	U	V	W	X	Y	Z	AA
30	3、		紫色	黒色	オレンジ色												4、	学生の参加人数	500円 ×	5	人	2,500	円			
31		S	5	5	5												振込金額 内訳書	一般の参加人数	1,000円 ×	15	人	15,000	円			
32		M	5	5	5													Tシャツの数	1,500円 ×	60	枚	90,000	円			
33		L	5	5	5													ルミナリエ提出数	500円 ×	10	枚	5,000	円			
34		LL	5	5	5													テント 2間×3間	10,000円 ×	1	張	10,000	円			
35		計	20枚	20枚	20枚													パイプイス	250円 ×	10	脚	2,500	円			
36		合計																6尺テーブル	1,000 ×	2	台	2,000	円			
37		※ 申込書送付先及び連絡先、お願い事項等は、別紙メンバー登録用紙に記載してあります											ブルーシート2間×3間	500円 ×	1	枚		500	円							
38		※ テント等の費用は、利用者の実費負担分です											発電機	10,000円 ×	1	台		10,000	円							
39		※ 床用ブルーシートとは、必要とするテントのみの																0	円							
40													合計				137,500	円								

6. 参加申込書・メンバー用紙の提出の際、必ずいずれかを選択してください。

※選択がない場合は、お問い合わせさせていただくことがあります。

※いずれか1つを必ず選択してください。

参加申込書とメンバーを一緒に提出します。

参加申込書のみ提出します。メンバー用紙は後日提出します。

(メンバー用紙のシートは削除せずそのまま提出してください)

参加申込書は先に提出済み。メンバー用紙を提出します。

(入力済みの参加申込書のシートは削除せずそのまま提出してください)

【メンバーを入力するフォームの作業】

1. [メンバー用紙1] シートに切り替え、ワークシート上にある下記のボタンをクリックします。

登録メンバー入力開始

【注意】 下記のような警告メッセージが表示された場合、マクロが有効になっていません。

1 ページ目で紹介したとおり、コンテンツの有効化を行ってください。

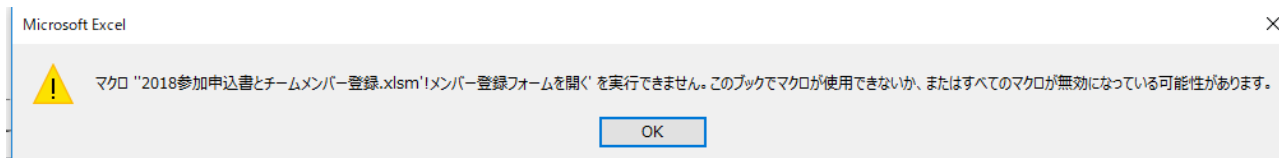

2. チームメンバーを入力するフォームが開きますので、1人ずつ入力します。

※メンバー用紙1の先頭はチームリーダーを登録してください。

※お立場は、がん経験者(サバイバー)か、そうでないか(ケアギバー)かを選択します。中学生以下は入場時の寄付は無料のため選択肢がありますが、中学生以下でも小児がんなどサバイバーであればサバイバーを選択してください。

3. [登録] をクリックするとワークシートの表に反映されます。

No.	お名前	性別	ご住所(市町村のみ)	立場	夜間越え
1	佐藤 太郎	男	川越市	ケアギバー	○

4. 続けて2人目以降の入力ができます。

※1つのワークシートにつき最大25名まで入力でき、用紙は6枚用意しています。

5. 入力を終了するときは[入力終了] をクリックしてください。

※修正する場合は、直接ワークシート上で行ってください。「性別」「立場」「夜間越え」はプルダウンから選択できます。夜間越えは「○」のみ表示されますので、夜間越えしない場合は[Delete] キーで消去してください。

ご住所(市町村のみ)	立場	様
川越市	ケアギバー	
	サバイバー ケアギバー 中学生以下	

6. 後からメンバーを追加するときも [登録メンバー入力開始] をクリックします。入力して [登録] をクリックすると、表に順次追加されていきます。

7. メールに添付して送信しますので、必ずチーム・団体名の名前を付けて保存してください。



※送信の際はセキュリティの観点から Excel ファイルのまま添付せず、zip 圧縮などして送信するようにお願いします。

【メール送信先】

リレー・フォー・ライフ・ジャパン川越実行委員会事務局
 担当：若海 敬司(090-4387-6158)
 E-mail：waka0878@jasmine.ocn.ne.jp

【その他】

入力するセル以外はすべて保護がかかっています。